Globlex
Globlex Securities Co., Ltd.
26 Nov 2026

TECHNICAL INSIGHT
By Globlex Research Department

SET	Value	แนวรับ	แนวต้าน
1428.50 (-23.15)	66655MB	1425 / 1400	1445 / 1450

ราคาทำแท่งเทียนแดงเต็มแท่ง และอยู่ต่ำกว่าเส้น EMA200 วัน สะท้อนแนวโน้มระยะยาวที่มีทิศทางเป็นขาลง พร้อมกับเครื่องมือ RSI และ MACD ชี้ลง บ่งชี้ถึงโมเมนตัมที่ยังเป็นขากด อย่างไรก็ตาม ระยะสั้นดัชนีมีโอกาสรีบาวด์จากการที่ราคาแตะกรอบล่างของ Bollinger Band ระดับ -2SD ของค่าเฉลี่ย 20 วัน ประกอบกับ RSI อยู่ที่ระดับ 24.9 ต่ำกว่าระดับ 30 สะท้อนภาวะ Oversold ที่รุนแรง

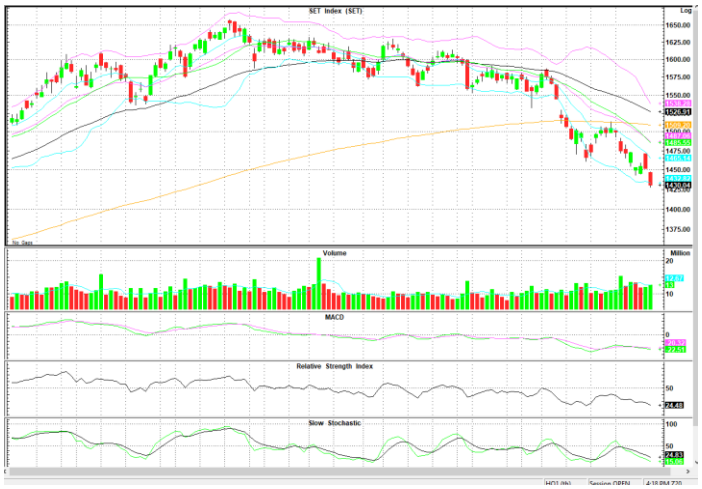

คำแนะนำ ต้องติดตามปัจจัยเชิงมหภาคอย่างใกล้ชิด ลุ้นให้ดัชนีกลับไปยืนเหนือ 1,445 จุด เพื่อให้ภาพระยะสั้นกลับเป็นขาขึ้น และไม่ควรหลุดแนวรับเชิงจิตวิทยาที่ 1,400 จุด

หุ้นแนะนำทางเทคนิค

CPALL				BDMS			
ราคาปิด	แนวรับ	แนวต้าน	Cut loss	ราคาปิด	แนวรับ	แนวต้าน	Cut loss
50.75	50.25	52.50 / 54.00	48.75	20.70	20.60	21.50 / 22.40	19.90



ราคาสร้างฐานเหนือแนวต้านเดิมได้อย่างแข็งแกร่ง ขณะที่เครื่องมือ MACD และ RSI ชี้ขึ้น ส่งสัญญาณโมเมนตัมเชิงบวก มีโอกาสปรับตัวขึ้นทดสอบแนวต้านแรกที่ 52.50 บาท



ราคาไต่ระดับขึ้นต่อเนื่องยืนเหนือเส้น EMA ทุกระดับ และแข็งแกร่งกว่าดัชนีตลาดที่ปรับตัวลง (Relative Strength เป็นบวก) ขณะที่เครื่องมือ MACD และ RSI ชี้ขึ้น ส่งสัญญาณโมเมนตัมเชิงบวก คาดราคามีโอกาสขึ้นทดสอบต้านที่ 21.50 บาท

Technical Analyst ณัฐวุฒิ วงศ์เยาวรักษ์
Assistant Technical Analyst วัชเรนทร์ จงยรรยง
Assistant Technical Analyst สลักบุญ วงศ์อัตรเดช
โทร.02-672-5999 EXT.5936

Disclaimer : ข้อมูลในรายงานนี้เป็นข้อมูลที่มีการเปิดเผยต่อสาธารณะซึ่งนักลงทุนสามารถเข้าถึงได้โดยทั่วไป และเป็นข้อมูลที่เชื่อว่าน่าจะเชื่อถือได้ ความคิดเห็นที่ปรากฏอยู่ในรายงานนี้เป็นเพียงการนำเสนอในมุมมองของบริษัทและเป็นความคิดเห็น ณ วันที่ที่ปรากฏในรายงานเท่านั้น ซึ่งอาจเปลี่ยนแปลงได้ภายหลังวันดังกล่าว โดยบริษัทไม่จำเป็นต้องแจ้งให้สาธารณชนหรือนักลงทุนทราบ รายงานนี้จัดทำขึ้นเพื่อเผยแพร่ข้อมูลให้แก่นักลงทุนเท่านั้น บริษัทไม่รับผิดชอบต่อการนำข้อมูลหรือความคิดเห็นใดๆไปใช้ในทุกกรณี ดังนั้นนักลงทุนจึงควรใช้ดุลพินิจในการพิจารณาตัดสินใจก่อนการลงทุน นอกจากนี้ บริษัท และ/หรือ บริษัทในกลุ่มของบริษัทอาจมีส่วนเกี่ยวข้องหรือผลประโยชน์ใดๆกับบริษัทใดๆที่ถูกกล่าวถึงในรายงานนี้ก็ได้