Globlex
Globlex Securities Co., Ltd.
24 Nov 2026

# TECHNICAL INSIGHT
## By Globlex Research Department

| SET | Value | แนวรับ | แนวต้าน |
|---|---|---|---|
| 1454.49 (+1.21) | 56403MB | 1446 / 1438 | 1463 / 1471 |

ดัชนียังอยู่ในแนวโน้มขาลง โดยดัชนีล่าสุดอยู่ต่ำกว่าเส้นค่าเฉลี่ย 5 10 25 75 และ 200 วัน สอดคล้องกับ MACD ที่เคลื่อนไหวอยู่ต่ำกว่า 0 ขณะที่ RSI ที่แกว่งตัวอยู่ต่ำกว่า 50 สะท้อนถึงแรงขายที่ยังมีน้ำหนักมากกว่าแรงซื้อและยังไม่เห็นสัญญาณยืนยันการกลับตัวเป็นขาขึ้นชัดเจน

คำแนะนำ หากรีบาวด์ไม่ผ่านแนวต้าน 1,463 จุดมีโอกาสปรับตัวลงต่อได้

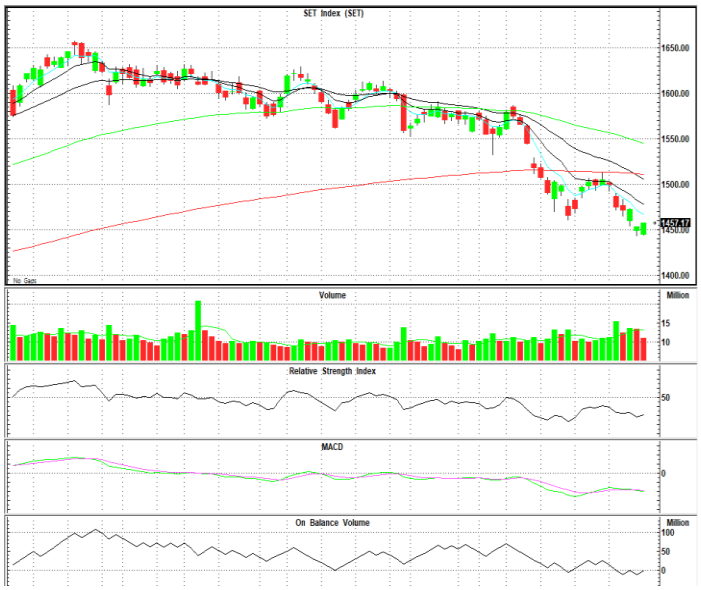


## หุ้นแนะนำทางเทคนิค

| CPALL | | | | CRC | | | |
|---|---|---|---|---|---|---|---|
| ราคาปิด | แนวรับ | แนวต้าน | Cut loss | ราคาปิด | แนวรับ | แนวต้าน | Cut loss |
| 50.25 | 49.50 | 52.00 / 55.00 | 49.00 | 32.90 | 32.80 | 35.00 /40.00 | 32.50 |



ราคาอยู่ในทิศทางขาขึ้น พร้อม Volume สะสม และ Slow Sto. เตรียมพลิกตัวส่งสัญญาณซื้อ คาดราคามีโอกาสขึ้นทดสอบต้านที่ 52.00 / 55.00 บาท

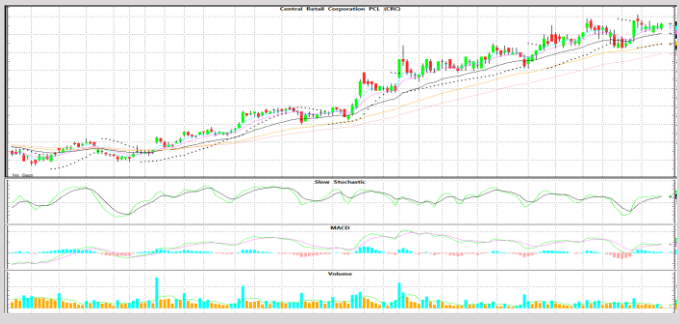

ราคาอยู่ในทิศทางขาขึ้น พร้อม Volume เข้าสองวันติด สอดคล้องกับค่าสัญญาณ MACD+Slow Sto.ที่ส่งสัญญาณซื้อ คาดราคามีโอกาสขึ้นทดสอบต้านที่ 35.00 /40.00 บาท


**Technical Analyst ณัฐวุฒิ วงศ์เยาวรักษ์**
**Assistant Technical Analyst วัชเรนทร์ จงยรรยง**
**Assistant Technical Analyst สลักบุญ วงศ์อัตรเดช**
**โทร.02-672-5999** EXT.5936



Disclaimer : ข้อมูลในรายงานนี้เป็นข้อมูลที่มีการเปิดเผยต่อสาธารณะซึ่งนักลงทุนสามารถเข้าถึงได้โดยทั่วไป และเป็นข้อมูลที่เชื่อว่าน่าจะเชื่อถือได้ ความคิดเห็นที่ปรากฏอยู่ในรายงานนี้เป็นเพียงการนำเสนอในมุมมองของบริษัทและเป็นความคิดเห็น ณ วันที่ที่ปรากฏในรายงานเท่านั้น ซึ่งอาจเปลี่ยนแปลงได้ภายหลังวันดังกล่าว โดยบริษัทไม่จำเป็นต้องแจ้งให้สาธารณชนหรือนักลงทุนทราบ รายงานนี้จัดทำขึ้นเพื่อเผยแพร่ข้อมูลให้แก่นักลงทุนเท่านั้น บริษัทไม่รับผิดชอบต่อการนำข้อมูลหรือความคิดเห็นใดๆไปใช้ในทุกกรณี ดังนั้นนักลงทุนจึงควรใช้ดุลพินิจในการพิจารณาตัดสินใจก่อนการลงทุน นอกจากนี้ บริษัท และ/หรือ บริษัทในกลุ่มของบริษัทอาจมีส่วนเกี่ยวข้องหรือผลประโยชน์ใดๆกับบริษัทใดๆที่ถูกกล่าวถึงในรายงานนี้ก็ได้