Globlex Group

24-Nov-26

SET50 FUTURES
By Globlex Research Department

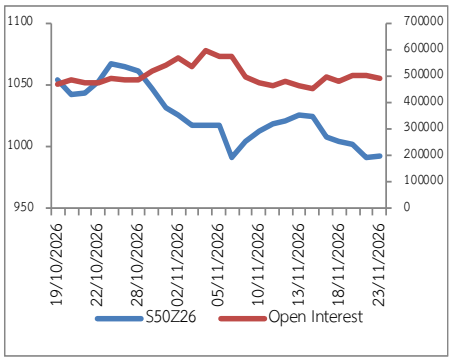

แนวโน้มดัชนีSET50

คาดดัชนีมีโอกาสรีบาวด์ตามดาวโจยนส์หลัง เจนเซ่น หวง ได้กลับเข้ารับตำแหน่ง CEO ของ NVIDA อีกครั้งทำให้นักลงทุนกลับมาเชื่อมั่นในการลงทุนหุ้น AI อีกครั้ง สอดคล้องกับราคาน้ำมันที่ปรับตัวลง ช่วยคลายกังวลความกดดันจากเงินเฟ้อ

คำแนะนำ ลุ้นทดสอบแนวต้าน 999-1,005 จุด

	แนวรับ 1	แนวรับ 2	แนวต้าน 1	แนวต้าน 2	แนวโน้ม
SET50	988	982	999	1,005	Rebound
S50Z26	987	981	998	1,004	
S50H27	980	974	991	997	
S50M27	974	968	985	991	

ตารางแสดงข้อมูล

ที่มา : Aspen

	Close	Change	%	Volume	Open interest	Expired date
S50X26	996.2	2.7	0.3%	168	431	27/11/2026
S50Z26	992.6	1.5	0.2%	126,861	495,856	29/12/2026
S50F27	993.0	1.0	0.1%	101	565	28/01/2027
S50H27	985.7	1.4	0.1%	10,602	50,628	30/03/2027
S50M27	979.7	1.0	0.1%	1,666	23,055	29/06/2027
S50U27	974.1	1.1	0.1%	1,911	7,843	29/09/2027

SET VS. BAHT

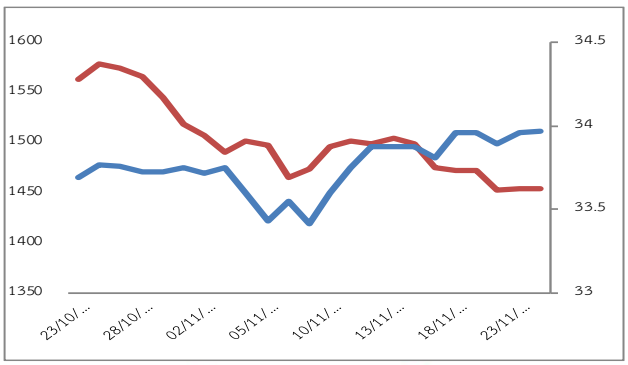

ที่มา : Aspen

SET50 Futures Net Trades	1D	MTD	YTD
Foreign	-2,512	-26,280	-50,889
Institution	-2,417	21,219	28,161
Customer	4,929	5,061	22,728
All Futures Net Trades			
Foreign	6,503	42,723	-66,690
Institution	22,664	286,206	-221,916
Customer	-29,167	-328,929	288,606

นักวิเคราะห์ นายณัฐวุฒิ วงศ์เยาวรักษ์ เลขทะเบียน 037824 โทร.02-6725805

ผู้ช่วยนักวิเคราะห์ นายวัชเรนทร์ จงยรรยง นายสลักบุญ วงศ์อัครเดช นายปณชัย กฤตธนชัย

Disclaimer : ข้อมูลในรายงานนี้เป็นข้อมูลที่มีการเปิดเผยต่อสาธารณะซึ่งนักลงทุนสามารถเข้าถึงได้โดยทั่วไป และเป็นข้อมูลที่เชื่อว่าน่าจะเชื่อถือได้ ความคิดเห็นที่ปรากฏอยู่ในรายงานนี้เป็นเพียงการนำเสนอในมุมมองของบริษัทและเป็นความคิดเห็น ณ วันที่ที่ปรากฏในรายงานเท่านั้น ซึ่งอาจเปลี่ยนแปลงได้ภายหลังวันดังกล่าว โดยบริษัทไม่จำเป็นต้องแจ้งให้สาธารณชนหรือนักลงทุนทราบ รายงานนี้จัดทำขึ้นเพื่อเผยแพร่ข้อมูลให้แก่นักลงทุนเท่านั้น บริษัทไม่รับผิดชอบต่อการนำข้อมูลหรือความคิดเห็นใดๆไปใช้ในทุกกรณี ดังนั้นนักลงทุนจึงควรใช้ดุลพินิจในการพิจารณาตัดสินใจก่อนการลงทุน นอกจากนี้ บริษัท และ/หรือ บริษัทในกลุ่มของบริษัทอาจมีส่วนเกี่ยวข้องหรือผลประโยชน์ใดๆกับบริษัทใดๆที่ถูกกล่าวถึงในรายงานนี้ก็ได้