Globlex Group

23 November 2026

SET50 FUTURES
By Globlex Research Department

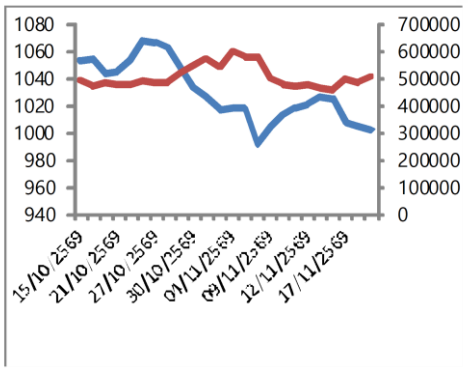

แนวโน้มดัชนีSET50

คาดว่าดัชนีในวันนี้มีโอกาสอ่อนตัวลงต่อตามดาวโจนส์หลังหุ้น AI มีแรงขายต่อเนื่อง ขณะที่ยังขาดปัจจัยใหม่ในประเทศและ Fund Flow ยังไหลออกเป็นประเด็นกดดันต่อดัชนีเพิ่มเติม อย่างไรก็ตามตลาดหลักทรัพย์ในเอเชียหลายแห่งได้ทยอยออกมาตรการพยุงหุ้นเป็นปัจจัยบวก

คำแนะนำ หากรีบาวด์ไม่แนวต้าน 1,000 จุดมีโอกาสปรับตัวลงต่อ

	แนวรับ 1	แนวรับ 2	แนวต้าน 1	แนวต้าน 2	แนวโน้ม
SET50	985	977	1,000	1,007	Down
S50Z26	987	979	1,002	1,009	
S50H27	981	973	996	1,003	
S50M27	976	968	991	998	

ตารางแสดงข้อมูล

ที่มา : Aspen

	Close	Change	%	Volume	Open interest	Expired date
S50X26	1,005.0	-2.5	-0.2%	83	267	27/11/2569
S50Z26	1,002.6	-2.5	-0.2%	157,160	506,908	29/12/2569
S50F27	1,002.6	-2.5	-0.2%	76	541	28/01/2570
S50H27	995.8	-2.8	-0.3%	11,779	49,537	30/03/2570
S50M27	990.0	-2.9	-0.3%	3,782	22,958	29/06/2570
S50U27	984.9	-3.1	-0.3%	2,131	6,891	29/09/2570

SET VS. BAHT

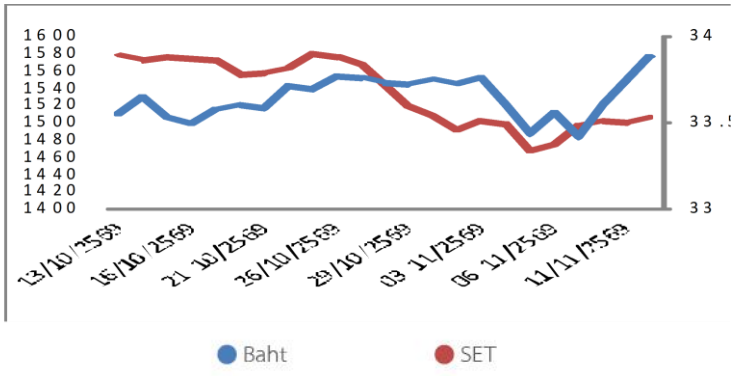

ที่มา : Aspen

SET50 Futures Net Trades	1D	MTD	YTD
Foreign	5,428	-23,768	-48,377
Institution	753	23,636	30,578
Customer	-6,181	132	17,799
All Futures Net Trades			
Foreign	20,966	36,220	-73,193
Institution	39,454	263,542	-244,580
Customer	-60,420	-299,762	317,773

นักวิเคราะห์ ณัฐวุฒิ วงศ์เยาวรักษ์
เลขทะเบียน 037824 โทร.02-6725805

Disclaimer : ข้อมูลในรายงานนี้เป็นข้อมูลที่มีการเปิดเผยต่อสาธารณะซึ่งนักลงทุนสามารถเข้าถึงได้โดยทั่วไป และเป็นข้อมูลที่เชื่อว่าน่าจะเชื่อถือได้ ความคิดเห็นที่ปรากฏอยู่ในรายงานนี้เป็นเพียงการนำเสนอในมุมมองของบริษัทและเป็นความคิดเห็น ณ วันที่ที่ปรากฏในรายงานเท่านั้น ซึ่งอาจเปลี่ยนแปลงได้ภายหลังวันดังกล่าว โดยบริษัทไม่จำเป็นต้องแจ้งให้สาธารณชนหรือนักลงทุนทราบ รายงานนี้จัดทำขึ้นเพื่อเผยแพร่ข้อมูลให้แก่นักลงทุนเท่านั้น บริษัทไม่รับผิดชอบต่อการนำข้อมูลหรือความคิดเห็นใดๆไปใช้ในทุกกรณี ดังนั้นนักลงทุนจึงควรใช้ดุลพินิจในการพิจารณาตัดสินใจก่อนการลงทุน นอกจากนี้ บริษัท และ/หรือ บริษัทในกลุ่มของบริษัทอาจมีส่วนเกี่ยวข้องหรือผลประโยชน์ใดๆกับบริษัทใดๆที่ถูกกล่าวถึงในรายงานนี้ก็ได้