Globlex Group

14 Mar-2025

TECHNICAL INSIGHT
By Globlex Research Department

SET	Value	แนวรับ	แนวต้าน
1159.64 (-0.42)	28673mB	1149 / 1138	1171 / 1181

ดัชนีพักฐานหลังปรับตัวลงแรงในวันก่อน แต่ยังไม่สามารถกลับมายืนเหนือเส้น EMA 5 วันได้ และค่าสัญญาณ MACD ที่อยู่ต่ำกว่า 0 ทำให้มีโอกาสปรับตัวลงต่อได้

คำแนะนำ รีบาวด์ไม่ผ่านแนวต้าน 1,171 จุดมีโอกาสปรับตัวลงต่อได้

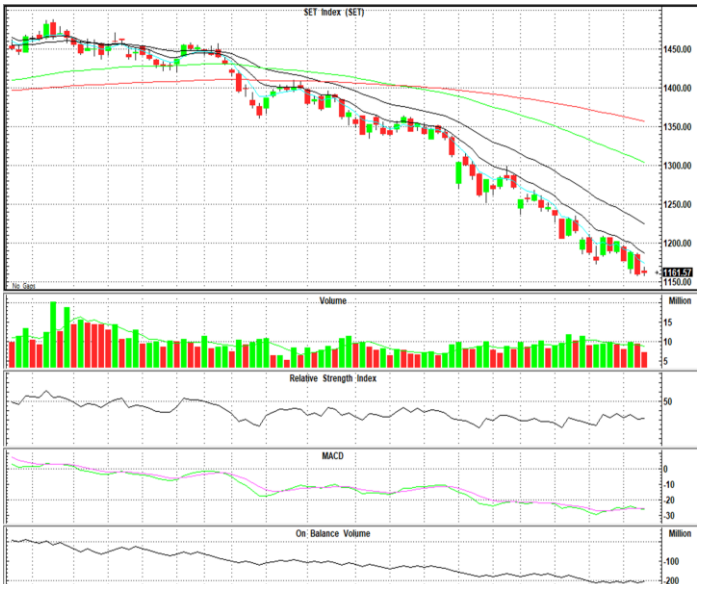

หุ้นแนะนำทางเทคนิค

CENTEL				KKP			
ราคาปิด	แนวรับ	แนวต้าน	Cut loss	ราคาปิด	แนวรับ	แนวต้าน	Cut loss
33.50	33.00	34.25 / 35.25	32.50	56.50	55.75	57.75 / 58.75	55.25

ปิดสร้างแท่งเทียนเขียวพร้อมยกจุดต่ำขึ้นติดต่อกัน 3 วันทำการ พร้อมวอลุ่มที่เพิ่มขึ้น สอดคล้องกับค่าสัญญาณ MACD และ RSI ที่ชี้ขึ้นสนับสนุนทิศทาง

ราคายกจุดต่ำขึ้นและสร้างฐานเหนือเส้น EMA ทุกเส้นพร้อมวอลุ่มที่เพิ่มขึ้น สอดคล้องกับค่าสัญญาณ MACD และ RSI ที่ชี้ขึ้นสนับสนุนทิศทาง

Technical Analyst ณัฐวุฒิ วงศ์เยาวรักษ์
Assistant Technical Analyst วัชเรนทร์ จงยรรยง
Assistant Technical Analyst สลักบุญ วงศ์อัตรเดช
โทร.02-672-5999 EXT.5936

Disclaimer : ข้อมูลในรายงานนี้เป็นข้อมูลที่มีการเปิดเผยต่อสาธารณะซึ่งนักลงทุนสามารถเข้าถึงได้โดยทั่วไป และเป็นข้อมูลที่เชื่อว่าน่าจะเชื่อถือได้ ความคิดเห็นที่ปรากฏอยู่ในรายงานนี้เป็นเพียงการนำเสนอในมุมมองของบริษัทและเป็นความคิดเห็น ณ วันที่ที่ปรากฏในรายงานเท่านั้น ซึ่งอาจเปลี่ยนแปลงได้ภายหลังวันดังกล่าว โดยบริษัทไม่จำเป็นต้องแจ้งให้สาธารณชนหรือนักลงทุนทราบ รายงานนี้จัดทำขึ้นเพื่อเผยแพร่ข้อมูลให้แก่นักลงทุนเท่านั้น บริษัทไม่รับผิดชอบต่อการนำข้อมูลหรือความคิดเห็นใดๆไปใช้ในทุกกรณี ดังนั้นนักลงทุนจึงควรใช้ดุลพินิจในการพิจารณาตัดสินใจก่อนการลงทุน นอกจากนี้ บริษัท และ/หรือ บริษัทในกลุ่มของบริษัทอาจมีส่วนเกี่ยวข้องหรือผลประโยชน์ใดๆกับบริษัทใดๆที่ถูกกล่าวถึงในรายงานนี้ก็ได้